

硬筆作品の応募のながれ

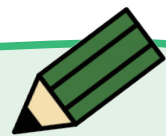

1 ★ 作品を書く

該当学年の参考課題と同じくらいの文字数、構成で、該当学年の規定用紙に書く

用紙は白色に限る
素材そのものの少し黄色がかった色は可

★規定用紙を準備しよう！（方法は2通り）

①「規定用紙申込書」を事務局に送って注文



②ホームページからダウンロード



「規定用紙」

ひらがな・かきかたコンクール
書き初め展は
A5 サイズ

硬筆コンクールは
A4 サイズ

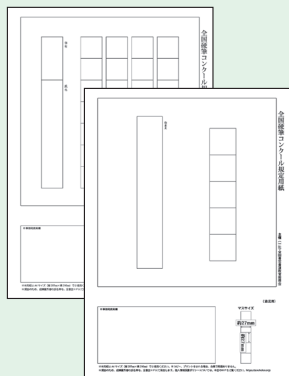

★用具を選ぼう！

幼児～小学生：
鉛筆



中学生以上：

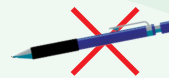

鉛筆以外の硬筆用具

※シャープペンシル、消せるボールペンの使用は不可

★作品を書こう！



※要項に記載されている用紙サイズで出品
ダウンロードやコピーをした場合、**用紙出力見本を参照の上**、学年ごとの罫線枠サイズを合わせてください。

下の部分には
記入しないでください
(硬筆コンクール用紙のみ)

記名は「学年・氏名」

幼児・・・名前だけでも可（学年を記入する場合は「よう」）

小中学生・・・学年、氏名必須（例：六年、小五、中一）

高校生以上・・・作品に応じて記名。署名必須。印のみは不可。

◎その他詳細については、実施要項「出品規定」のほか、注意事項・審査基準をご確認の上締切日に出品作品が足りないなどないようにご注意ください。

2 ★ 出品票を作る

手書きで

枠内にモレなく大きく
はっきりと楷書で記入

西 濱 濱 濱
椀 椀 廣 廣
令 令 蓮 蓮

中の縦線はまっすぐですか？
右の点はつきますか？
「化」の右の払いが飛び出しますか？
横棒と縦棒は点にしますか？

右の点はつきますか？
中を黄色の「黄」にしますか？
草冠はどこまでにしますか？

のりしろ (作品左下にのりで貼ってください)

出品票		※「審査済」のみ作品番号を記入する	
団体番号	1234567	作品番号	
学年 (国語にチェック)	<input type="checkbox"/> 年少以下 <input checked="" type="checkbox"/> 小学 <input type="checkbox"/> 学生	作品	3年
	<input type="checkbox"/> 年中 <input type="checkbox"/> 中学 <input type="checkbox"/> 一般		
	<input checked="" type="checkbox"/> 長 <input type="checkbox"/> 高校		
ふりがな	いすれかに チェック ぜんしよ はなこ		
出品者氏名	全書 花子		
作品種別	<input type="checkbox"/> 毛筆 (半切 約136.0×34.5cm)	学校所在地(都道府県)	東京 都 府 県
	<input checked="" type="checkbox"/> 毛筆 (半切以外)		
備考欄	【手書き用見本記入例】		

75歳以上の方 歳
一般社団法人 全国書写書道教育振興会

ネットで

全書会クラウドで出品者登録する
↓
出品票をネット上で作成し、プリントアウトする
(手書き用は使用不可)

のりしろ (テープのりは不可/作品左にそらえて貼る)

硬筆出品票	
団体番号	1234567
学年	年中
フリガナ	ぜんしよ たろう
出品者氏名	全書 太郎
学校所在地 (都道府県)	東京都
用紙サイズ	
※事務局使用欄	
	ID-56789

(一社) 全国書写書道教育振興会

硬筆であることを確認！
貼り間違えなく！



3 ★ 作品に出品票をはる

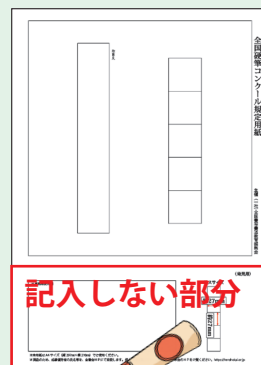

記入しない部分

注) 必ず乾いてから作品をかさねてください
作品どうしを離す際、やぶれてしまう可能性があります

左にそらえてのりで貼る
テープのりは使わない

毛筆作品の応募のながれ

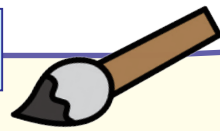

1 ★ 作品を書く

学年、大会の目的にふさわしい語句

★毛筆用具で仕上げた作品で！

毛筆作品を表装する場合、墨液にインクが含まれる、水分が多い、古い書液、洗って落ちるものなどを使用していると、にじみや汚れが出てしまうことが多くあります。高校生以上の作品では印泥や罫線に使用される用材にもご留意ください。



ひらかき・学生展 「半紙」のみ

半紙 約縦 33.4 × 横 24.3cm

書き初め展 最大サイズ「半切」

半切 約縦 136 × 横 34.5cm

各地域の県判も

最大サイズ以下なら使用可

半切より小さいサイズであれば用紙自由！

用紙は 白色・縦長に使用・縦書き

文字色は 黒

※高校生以上の仮名作品
淡色紙可 薄墨可 (学生展・書き初め展)

高校生以上は 出品作品

説明書 (A4 サイズ) を作成し作品に添えて出品

記載事項

- ① 作品語句
- ② 出典名
- ③ 作者名

参考課題の場合も必要

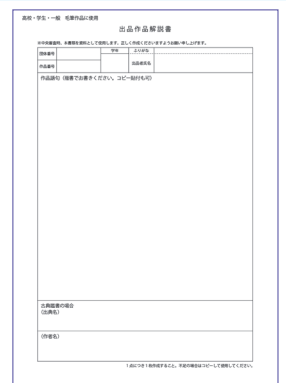

◎その他詳細については、実施要項「出品規定」のほか、注意事項・審査基準をご確認の上締切日に出品作品が足りないなどないようにご注意ください。

2 ★ 出品票を作る

手書きで

枠内にもしなく大きくはつきりと楷書で記入

西 西 濱 濱 右の点はつけますか？
権 権 「化」の右の払いを飛ばしますか？ 廣 廣 中を黄色の「黄」にしますか？
令 令 横棒と縦棒は点にしますか？ 蓮 蓮 草冠はどこまでにしますか？

団体番号	1234567	作品番号	1234567
学年	<input type="checkbox"/> 年少以下 <input checked="" type="checkbox"/> 小学 <input type="checkbox"/> 学生	作品種別	<input type="checkbox"/> 毛筆 (半切 約136.0 × 34.5cm) <input checked="" type="checkbox"/> 毛筆 (半切以外) <input type="checkbox"/> 硬筆
学年	<input type="checkbox"/> 年中 <input type="checkbox"/> 中学 <input type="checkbox"/> 高校	学校所在地 (一般の方は居住地)	東京 府県
ふりがな	いずれかに ぜんしよ はなこ		
出品者氏名	全書 花子		
備考欄	【手書き用見本記入例】		

ネットで

全書会クラウドで出品者登録する
↓
出品票をネット上で作成し、プリントアウトする
(手書き用は使用不可)

団体番号	1234567	作品番号	1234567
学年	年 中	作品種別	毛筆 (半切以外)
フリガナ	ぜんしよ たろう	学校所在地 (一般の方は居住地)	東京都
出品者氏名	全書 太郎	【毛筆の部】	
学校所在地 (一般の方は居住地)	東京都	用紙サイズ	
※事務局使用欄	ID-56789		

毛筆であることを確認！
貼り間違えなく！



3 ★ 作品に出品票をはる



左にそろえてのりで貼る
テープのりは使わない

注) 必ず乾いてから作品をかさねてください
作品どうしを離す際、やぶれてしまう可能性があります

4

★ 出品申込書の作成

団体出品（クラウド利用・手書き）、個人出品によって、出品申込書の書類はそれぞれ異なります。



該当のご出品方法に沿った書式で作成（または、プリント）を行ってください。
また、個人出品の場合には、出品者お一人につき1枚の申込書が必要となります。



5

★ お支払い

出品点数が確定した後に、出品料をお支払いください。誤入金による返金は致しかねます。
(出品確定前のお手続きはご遠慮ください)

振り込みで

振込手数料はご負担いただきます
団体出品では、「後払い」をお選びいただけます。その場合は請求書が届いてからのお支払いとなります

郵便局や銀行で

お振込先

【郵便振込口座】

記号番号：00120-9-585989
加入者名：一般社団法人 全書会

【銀行よりお振込みの場合】

金融機関：ゆうちょ銀行
種別：当座
支店：〇一九店 (ぜろいちきゆうてん)
口座番号：585989
口座名義：一般社団法人 全書会

コンクール名・用途をお知らせください

00 東京	払込取扱票	振替払込請求書兼受領証
001209	585989	001209
一般社団法人 全書会	全国硬筆コンクール出品料	一般社団法人 全書会
団体番号 0000000	団体名 00000 会	00000 会
〒198-0036	ご住所記入	お名前
お名前記入		

【郵便局用見本記入例】

※ ゆうちょダイレクトやネットバンキングをご利用の場合、口座名義の前に『**団体番号**』、**個人出品は「個人」**を追加してお手続きください

ネットで

支払い手数料無料
コンビニ決済やクレジット決済で

団体出品でご利用いただける、全書会クラウドでは、出品者登録をすべて完了させるだけで、登録人数等が計算され、そのままお支払い手続きに進めます。



6

★ 送付

発送は必ず配達記録が残る方法をご利用ください。
消印は、**配送業者が処理をした日付です。ポストに入れてだけでは消印は押されません。**
個別の到着確認はお控えいただき、配達情報等を参照くださいますようお願いいたします。



出品申込書と作品を送る

クラウド利用の方も同様です

送付時の注意点

- 出品票は折って郵送しても問題ありません。
- 毛筆作品は折って郵送しても問題ありません。
- 作品は郵送時雨等で濡れる可能性があるため、ビニール袋やクリアファイル等に入れる。

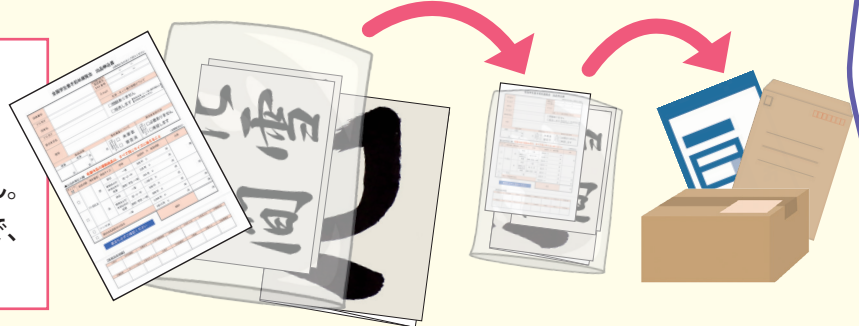

※切日以降の消印は特別賞審査対象外です

送付先

〒198-0036
東京都青梅市河辺町 10-14-12 全書会 宛

※送付の際、封筒などの表に「第〇回 ○○○○作品在中」と明記してください。



7

★ 結果発表

各大会ごとに送付をもって通知します。

なおネット展は特別賞A受賞作品を公開します。

